

PIANO DELLE DISMISSIONI  
IMMOBILIARI  
TRIENNIO 2011\_2013  
LEGGE 133/08 ART. 58

LOTTO 1 2

EX CASERMA VIGILI RURALI  
CONTRADA PALLARETA SNC



PREZZO A BASE D'ASTA € 315.00,00

IMMOBILE UBICATO NEL COMUNE DI POTENZA IN CONTRADA PALLARETA SNC PIANO TERRA E PIANO PRIMO, CENSITO AL CATASTO TERRENI AL FOGLIO 92 PARTICELLA 68, ENTE URBANO DI MQ 268; PARTICELLA 69, ENTE URBANO DI MQ 11; PARTICELLA 67, PASCOLO ARBORATO, DI MQ 1.943.

**PROPRIETA'** COMUNE DI POTENZA.

**DESTINAZIONE DEL VIGENTE REGOLAMENTO URBANISTICO** TITOLO VI TERRITORIO ESTERNO ALL'AMBITO URBANO, NORME GENERALI PER L'AMBITO EXTRAURBANO ARTT. 53, 54, 59.

**VINCOLI** DLGS 22.01.2004 N. 42 ARTT. 10\_12 PROCEDURA DI VERIFICA DELL'INTERESSE CULTURALE DA AVVIARE PRESSO DIREZIONE REGIONALE PER I BENI CULTURALI E PAESAGGISTICI DELLA BASILICATA;

**SUPERFICIE LORDA PIANO TERRA** MQ 254; **SUPERFICIE LORDA PIANO PRIMO** MQ 110; **SUPERFICIE LORDA LOCALE ACCESSORIO** MQ 11; **SUPERFICIE PERTINENZIALE AD USO ESCLUSIVO** MQ 1.943.

**NOTE** COMPLETARE LE OPERAZIONI DI ACCATASTAMENTO AL FINE DI CENSIRE AL CATASTO FABBRICATI LE PARTICELLE 68 E 69.



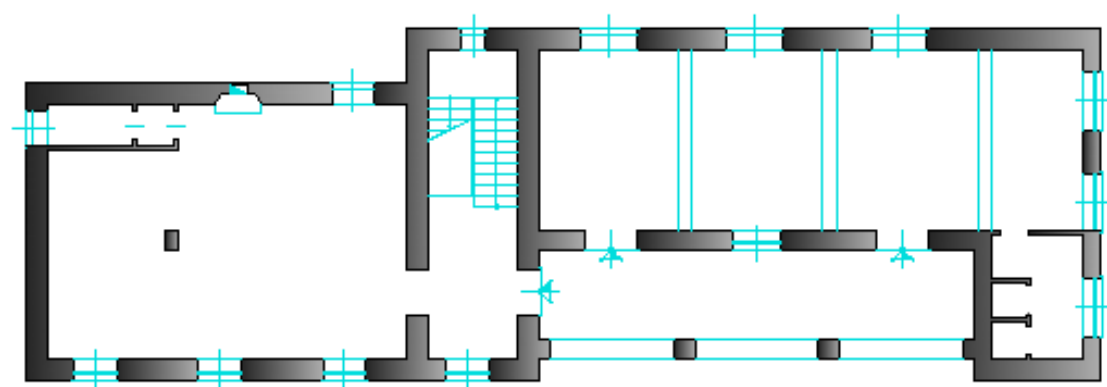

***Planta Piano Terra***

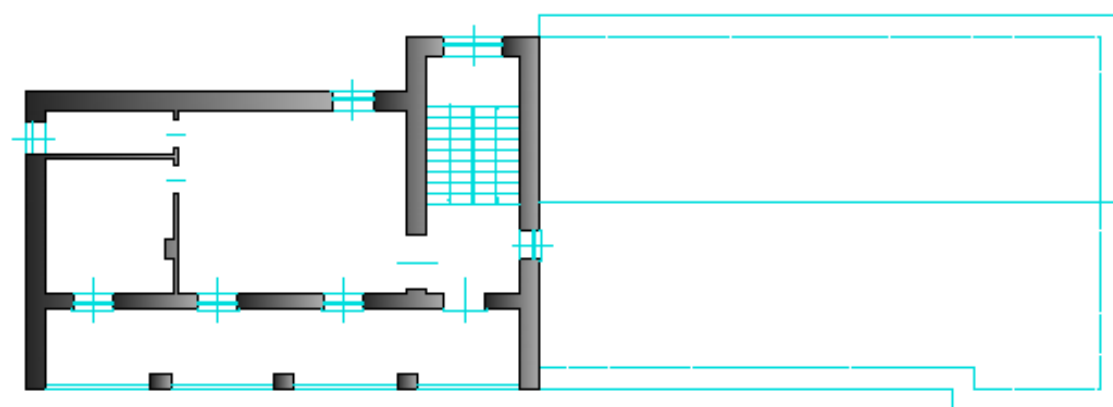

***Planta Primo Piano***

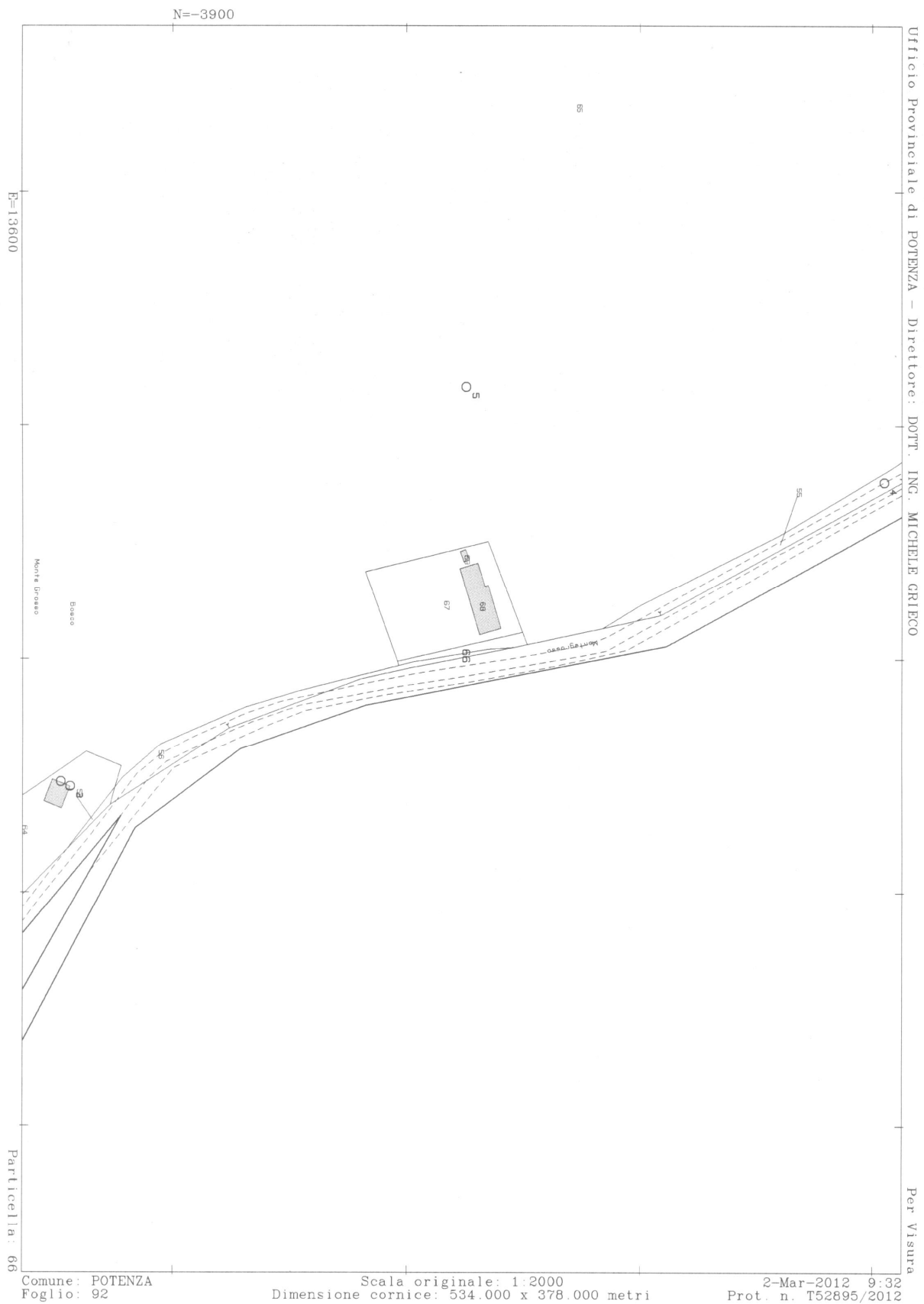

## Visura per immobile

Situazione degli atti informatizzati al 28/02/2012

Data: 28/02/2012 - Ora: 17.09.46      Fine  
Visura n.: T410806 Pag: 1

Dati della richiesta				Comune di POTENZA ( Codice: G942)						
				Provincia di POTENZA						
Catasto Terreni				Foglio: 92 Particella: 68						
Area di enti urbani e promiscui										
N.	DATI IDENTIFICATIVI			DATI CLASSAMENTO						DATI DERIVANTI DA
	Foglio	Particella	Sub	Porz	Qualita Classe	Superficie(m²)	Deduc	Reddito		
						ha are ca		Dominicale	Agrario	
1	92	68		-	ENTE URBANO	02 68				Tipo mappale del 24/11/2010 n. 273570. 1/2010 in atti dal 24/11/2010 (protocollo n. PZ0273570) presentato il 24/11/2010
Notifica						Partita	1			

Rilasciata da: Servizio Telematico

## Visura per immobile

Situazione degli atti informatizzati al 28/02/2012

Data: 28/02/2012 - Ora: 17.13.33      Fine  
Visura n.: T413889 Pag: 1

Dati della richiesta				Comune di POTENZA ( Codice: G942)						
				Provincia di POTENZA						
Catasto Terreni				Foglio: 92 Particella: 69						
Area di enti urbani e promiscui										
N.	DATI IDENTIFICATIVI			DATI CLASSAMENTO						DATI DERIVANTI DA
	Foglio	Particella	Sub	Porz	Qualita Classe	Superficie(m²)	Deduc	Reddito		Tipo mappale del 24/11/2010 n. 273570. 1/2010 in atti dal 24/11/2010 (protocollo n. PZ0273570) presentato il 24/11/2010
						ha are ca		Dominicale	Agrario	
1	92	69		-	ENTE URBANO	00 11				
Notifica					[Partita		1]			

Rilasciata da: Servizio Telematico

## Visura per immobile

Situazione degli atti informatizzati al 28/02/2012

Data: 28/02/2012 - Ora: 17.16.45      Fine  
Visura n.: T416489 Pag: 1

Dati della richiesta				Comune di POTENZA ( Codice: G942)							
				Provincia di POTENZA							
Catasto Terreni				Foglio: 92 Particella: 67							
Immobile											
N.	DATI IDENTIFICATIVI			DATI CLASSAMENTO						DATI DERIVANTI DA	
	Foglio	Particella	Sub	Porz	Qualita Classe	Superficie(m²)	Deduc	Reddito			
						ha are ca		Dominicale	Agrario		
1	92	67		-	PASCOLO ARB 3	19 43		Euro 0,80	Euro 0,60		
				FRAZIONAMENTO del 24/11/2010 n. 273570. 1/2010 in atti dal 24/11/2010 (protocollo n. PZ0273570) presentato il 24/11/2010							
Notifica				Parità							
INTESTATO											
N.	DATI ANAGRAFICI						CODICE FISCALE		DIRITTI E ONERI REALI		
1	COMUNE DI POTENZA								(1) Proprieta' per 1000/1000		

Rilasciata da: Servizio Telematico